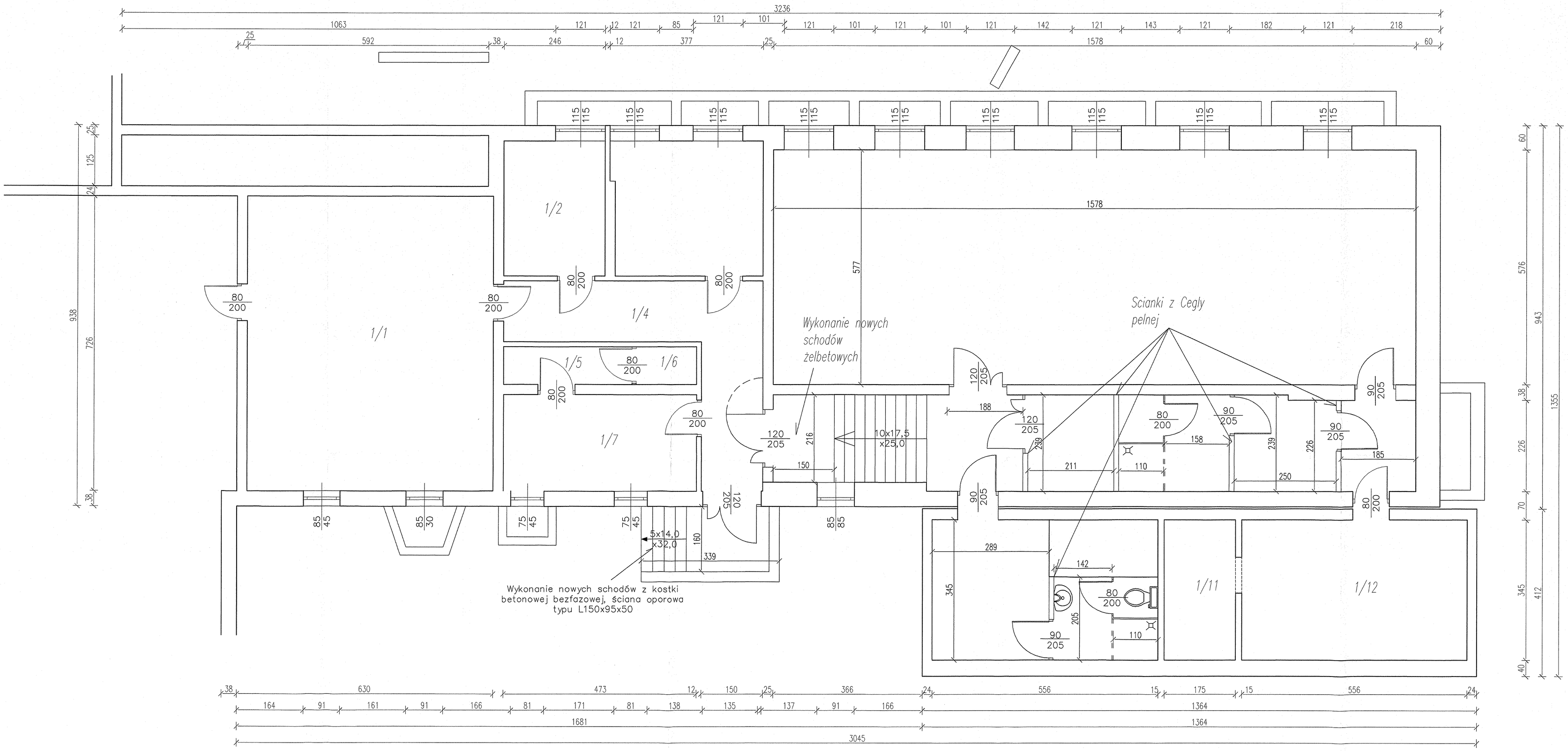


MGR INŻ. ARCHITEKT
PIOTR [illegible]ROWSKI
upr. pro[illegible] uprawn. 1 nr 56/94
upr. wyk[illegible] 97 [illegible]
mgr inż. Wojciech Jedrzejczyk
upr. bud. do kierowania robotami bez ograniczeń
w spec. konstr.-budowlanej w ewid. 57/01/WK
histokolejnej w zakr. sieci, instalacji i urządzeń cieplnych, wentylacyjnych, gazowych, wodociągowych i kanalizacyjnych w ewid. 1001/0241/0W05/04

| PRACOWNIA PROJEKTOWA | | |
|---|---|---|
| Rodzaj inwestycji<br>Adres | – | Skala<br>1:50 |
| Inwestor<br>Adres | Miasto Łomża pl. Stary Rynek 14,<br>18-400 Łomża | Data<br>I.2012 |
| Przedmiot rysunku | Sala gimnastyczna oraz pomieszczenia przynależne cz.2 | Nr rys.<br>4. |
| Projektant: | mgr inż. arch. kraj. Janusz Kwaśniewski<br>Sok Dobrzyńsk ul. Kwiatowa 3 i 12 87-400 Dobrzyńsk<br>tel. 056 686 [illegible] | |
| Opracował: | 3D PROJEKTOWANIE BEZ OGRANICZEŃ<br>pietuszkowy@wp.pl [illegible] kom. 501 343 695 | |

35